

Maison de soins palliatifs Sault-Saint-Louis

Inauguration
16|09|2024

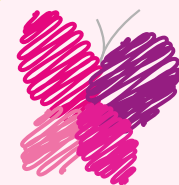

Maison
Sault-Saint-Louis
Soins palliatifs



Manon Barbe

Présidente

Conseil d'administration
Fondatrice de la Maison Sault-Saint-Louis



C'est en janvier 2012 que le projet d'une maison de soins palliatifs dédiée à la population du Grand Sud-Ouest de Montréal a vu le jour, pour lequel nous avons consacré la dernière décennie à réseauter et à amasser des fonds nécessaires à sa réalisation. Que de chemin parcouru puisque, en mai 2023, une première pelletée de terre marquait enfin le début des travaux de construction. Située en bordure du fleuve, notre Maison sera un havre de paix cadrant parfaitement avec notre mission d'accueillir nos citoyens et citoyennes en fin de vie tout en accompagnant également leurs familles.



Geneviève Chartré

Directrice générale

Maison Sault-Saint-Louis et sa Fondation



À l'été 2023, on m'accueillait chaleureusement au poste de directrice générale de la Maison de soins palliatifs Sault-Saint-Louis. Depuis, j'ai la chance de pouvoir compter sur une équipe d'experts accompagnée de bénévoles engagés sans qui un projet d'une telle envergure ne pourrait aboutir. Œuvrer à l'implantation de racines fortes et solides qui constituent la base de notre identité profonde est une grande source de motivation. Ces racines, conjuguées à la vision et aux valeurs que notre conseil d'administration a mises en place, me laissent entrevoir que notre Maison sera exceptionnelle en tous points !



POUR QUE CHAQUE BATTEMENT COMPTE



Mission, vision, valeurs	4
P comme Projet	5
<i>Ligne de temps</i>	6
M comme Maison	7
<i>Album photos</i>	8
S comme Soins palliatifs	9
F comme Fondation	10
Contacts médias	11

Stéphanie Trameson

Responsable, Communications et événements
Maison Sault-Saint-Louis et sa Fondation
strameson@maisonsaultsaintlouis.com
514 699-2681

Sophie Barrette

Directrice adjointe
Fondation Maison Sault-Saint-Louis
sbarrette@maisonsaultsaintlouis.com
514 769-3322

Mission

La Maison de soins palliatifs Sault-Saint-Louis (MSPSSL) a pour mission d'accueillir et d'accompagner les personnes en fin de vie et leurs proches dans un environnement paisible empreint de respect et de dignité.

Vision

La Maison de soins palliatifs Sault-Saint-Louis souhaite devenir un partenaire incontournable dans le continuum des soins à la personne dans notre communauté et une référence au Québec en matière de soins palliatifs, par notre efficacité, notre professionnalisme et nos saines pratiques de gestion.

Valeurs

La bienveillance, qui s'incarne dans un accueil sans jugement et se traduit par de la considération, de l'écoute, de l'empathie;

L'intégrité, qui vise une conduite juste et sans faille dans toutes nos relations et appelle à un sens élevé des valeurs concernant les normes, les façons de faire de l'organisme ainsi qu'à des attitudes franches, honnêtes et dévouées;

Le respect, qui implique de traiter avec considération toute personne accueillie à la Maison, indépendamment de son genre, sa religion, sa culture ou son origine ethnique et d'accepter les choix des personnes hébergées afin de préserver leur dignité et leur intégrité et;

La solidarité, qui se caractérise par la collaboration et l'assistance mutuelle entre les personnes qui offrent les services et celles qui les reçoivent. C'est une valeur phare de la Maison parce qu'elle place l'intérêt général des personnes en fin de vie et de leurs proches au cœur de ses actions.

P comme projet

En 2012, le comité fondateur, principalement composé de LaSallois, a eu l'idée d'offrir une maison de soins palliatifs aux citoyens du Grand Sud-Ouest de Montréal (LaSalle, Lachine, Dorval, Verdun, Le Sud-Ouest) **afin d'apporter une solution concrète au vœu exprimé par plusieurs familles, soit de pouvoir compter sur un lieu pouvant les accueillir et les soutenir lorsqu'un proche est en fin de vie.** Accompagné par la firme **BNP Performance philanthropique et soutenu par le CIUSSS de l'Ouest-de-l'Île-de-Montréal**, le comité fondateur a pu ainsi confirmer les besoins dans la région en matière de soins palliatifs de fin de vie (SPFV) et valider le potentiel de la vision auprès de leaders et des gens d'affaires du secteur grâce à une étude de marché en 2017, suivie de l'élaboration d'un plan d'affaires en 2018.

Un projet répondant à un besoin clair et réel de la population

Au cours des 17 prochaines années, on prévoit* que la population globale du territoire du CIUSSS de l'Ouest-de-l'Île-de-Montréal augmentera de 10 %. Il est également prévu que, au cours de la même période, le nombre des personnes âgées de 75 ans et plus augmentera de 61 % sur ce même territoire. Cette donnée permet d'anticiper, pour le Grand Sud-Ouest de Montréal, une demande grandissante en soins palliatif de fin de vie au cours des deux prochaines décennies. Il a enfin été calculé que la prévalence et les incidences de cancer dans le secteur augmentera de 10 %. Ce pourcentage est consolidé et provient des taux réels de tumeurs des fichiers MSSS couvrant les récentes années. Reconnaisant le vieillissement de la population anticipé, il serait possible d'entrevoir une croissance de ce pourcentage pour les années à venir.

Le projet de la Maison Sault-Saint-Louis a bénéficié de l'appuis sans faille des instances gouvernementales du secteur et de nombreuses parties prenantes de la région : les arrondissements de LaSalle, de Lachine, de Verdun, du Sud-Ouest et la Cité de Dorval, ainsi que des citoyens, des bénévoles et de la communauté d'affaires. En 2019, en prévision de la construction, la première campagne majeure de financement est lancée avec pour objectif d'amasser 5 M\$.

81 %
des participants
à l'étude jugent le
projet essentiel,
important et urgent.

325 000**
personnes habitant
sur le territoire
desservi par la
Maison

7,5 M \$
coût de la
construction et de
l'aménagement de la
Maison

*Source : CIUSSS de l'Ouest-de-l'Île-de-Montréal

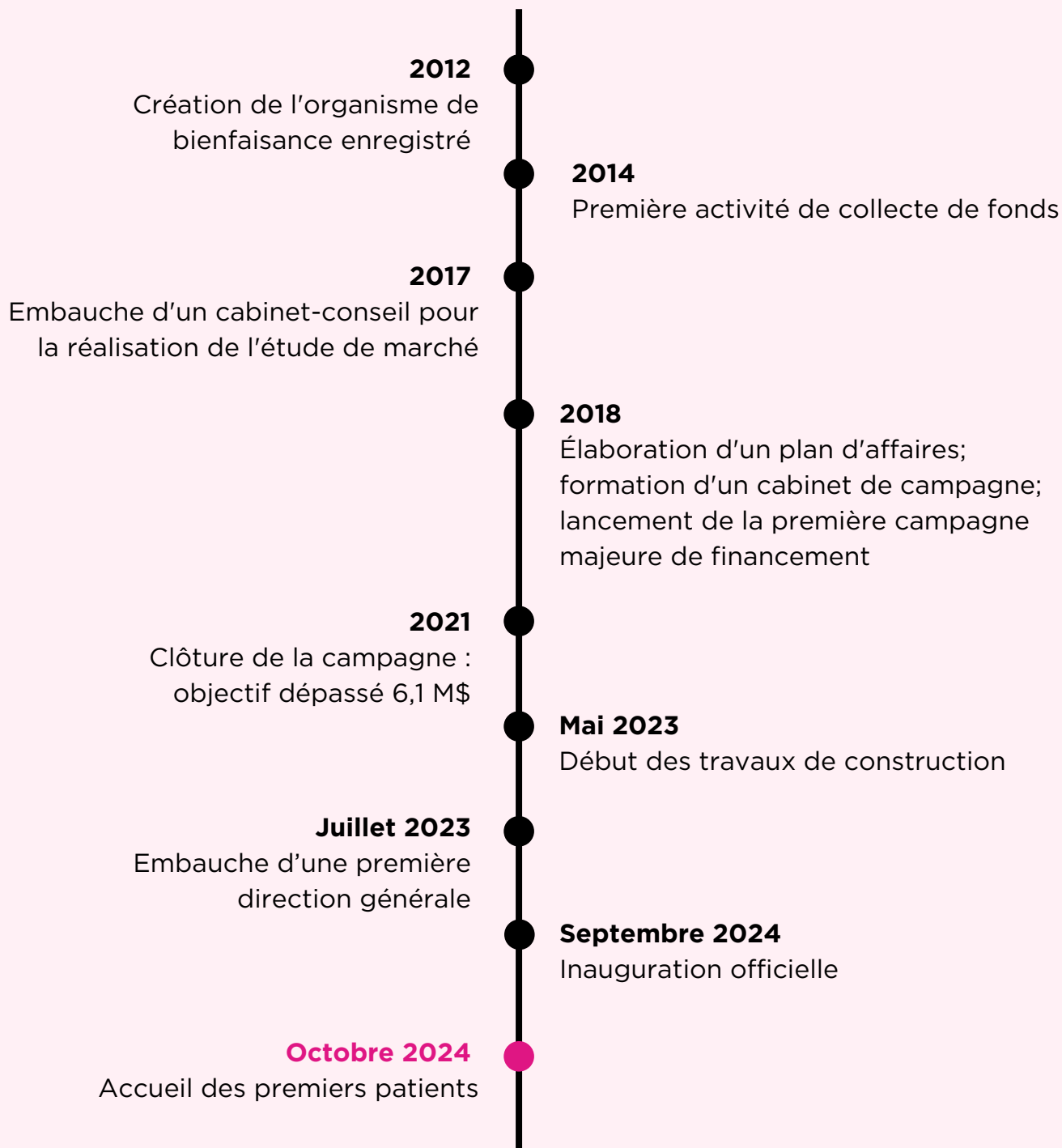

Partout où des maisons de soins palliatifs ont été construites, elles ont été des vecteurs de **solidarité humaine** dans les communautés.

C'est cette **fierté** d'habiter un territoire où la vie, et la fin de la vie, sont considérées avec autant **d'humanité** et de **dignité** qui fait que les gens ont eu envie de participer à la **grande œuvre collective** qu'est la Maison de soins palliatifs Sault-Saint-Louis.

M comme Maison

La Maison de soins palliatifs Sault-Saint-Louis est un espace de vie pensé et conçu pour offrir un environnement chaleureux « **comme à la maison** ». Tous les espaces, incluant les huit chambres individuelles, sont accueillants et dédiés au bien-être des patients en fin de vie, des proches et des équipes de soins et de bénévoles.

Moteur de développement économique

À l'approche de son ouverture, la Maison de soins palliatifs Sault-Saint-Louis est en recrutement actif. Si, en janvier 2024, nous étions en tout 6 personnes, notre équipe sera constituée de 30 employé(e)s permanent(e)s lorsque la Maison fonctionnera sous peu à pleine capacité.

Engagement bénévole

Le succès d'un projet comme celui de la Maison Sault-Saint-Louis repose sur la participation de nombreux bénévoles. Gens de cœur, ils apportent un soutien indispensable au bon fonctionnement de la Maison de soins palliatifs et de ses différentes activités. En plus de vivre une expérience profondément humaine, chaque bénévole viendra élargir son cercle social et renforcer son lien avec la communauté locale.

Continuum de soins

S'inscrivant dans une collaboration étroite avec les acteurs de la santé et des services sociaux du territoire, la Maison Sault-Saint-Louis permettra de développer l'offre de soins tout en répondant à une pluralité de besoins des patients et de leurs proches du Grand Sud-Ouest de Montréal. Elle offrira aux personnes en fin de vie un environnement chaleureux, flexible et à échelle humaine qui représente une alternative complémentaire au milieu hospitalier lorsque demeurer à domicile n'est plus possible.

8

chambres
individuelles

30

employé[e]s
permanent[e]s

125

bénévoles
impliqué[e]s



S comme soins palliatifs

« Les soins palliatifs constituent une approche qui améliore la qualité de vie des patients et leurs familles face aux maladies terminales. Ils empêchent et soulagent la souffrance par une identification précoce, une évaluation de pointe, un traitement de la douleur et autres symptômes physiques, psychologiques ou spirituels. Cela inclut une réponse à des besoins pratiques et de fournir un soutien pour le deuil. Ils offrent un système de soutien pour aider les patients à vivre aussi activement que possible dans la dignité jusqu'à la fin. »*

Une culture du prendre soin

Dans le champ des soins palliatifs et de fin de vie, le prendre soin (*care*) est à la fois une pratique et une disposition en adéquation avec les besoins et les demandes des personnes hébergées. Ces dernières sont donc au centre de nos interventions. La reconnaissance de leurs droits et de leurs besoins guidera nos actions à leur endroit, ce qui implique de considérer également les proches de ces personnes dans nos façons de faire. Dans cette perspective, nos pratiques s'adapteront à l'évolution de la condition de nos résidents.

L'Alliance des maisons de soins palliatifs du Québec*

La Maison de soins palliatifs Sault-Saint-Louis (MSPSSL) s'ajoute aux 37 des 38 maisons de soins palliatifs que comptait déjà le Québec, réparties dans 17 régions administratives de la province. Ce réseau qui désormais nous inclut comptera ainsi 337 lits dédiés aux soins de fin de vie d'environ 4 000 patients par année, qui bénéficieront des compétences médicales de 1 400 professionnels de la santé et de 372 000 heures de travail de bénévoles spécialement formés.

120

résident[e]s
accueilli[e]s par
année à notre Maison

14

jours (durée
moyenne d'un
séjour)

Quelques **centaines**
de proches accueillis
et soutenus par
année à notre
Maison

*Sources : (1) Organisation mondiale de la santé
(2) alliancemspq.com

F comme fondation

Assurer la gratuité et la pérennité

Déterminé à assurer la gratuité et la pérennité des activités de la Maison de soins palliatifs Sault-Saint-Louis (MSPSSL), son conseil d'administration a créé, en 2024, la Fondation du même nom. La Maison pourra ainsi consacrer ses efforts aux soins et aux services offerts aux patients et à leurs proches, tandis que la Fondation veillera au financement de ceux-ci.

L'objectif annuel de la Fondation MSPSSL est ambitieux! En diversifiant les sources de revenus, lesquelles reposent essentiellement sur la générosité d'individus, d'entreprises et de fondations, l'organisme de bienfaisance s'engage à amasser annuellement 1,5 M\$, c'est-à-dire 68 % du budget de fonctionnement de la Maison de soins palliatifs. La Fondation se pose ainsi comme un pilier essentiel pour l'avenir de la Maison, qui a le statut d'organisme communautaire.

Contribuer à la cause

Les façons de contribuer à embellir les derniers jours de vie des patients de notre Maison sont nombreuses et variées. Que ce soit en faisant un don, en devenant bénévole, en organisant une activité de collecte de fonds ou en participant aux diverses initiatives de la Fondation, chaque contribution, peu importe sa forme, a un impact direct et une valeur inestimable.

Numéro d'organisme de bienfaisance : 715658415 RR 0001

650 \$

Coût quotidien de l'occupation d'un lit à la Maison (soins et services au patient et à la famille)

110 000 \$

Subvention gouvernementale annuelle par lit

1,5 M \$

à amasser chaque année en plus de la subvention gouvernementale

MSSSL

Contacts médias

Stéphanie Trameson

Responsable, Communications et événements
Maison Sault-Saint-Louis et sa Fondation
strameson@maisonsaultsaintlouis.com
514 699-2681

Sophie Barrette

Directrice adjointe
Fondation Maison Sault-Saint-Louis
sbarrette@maisonsaultsaintlouis.com
514 769-3322

Opportunités d'entrevues

Manon Barbe

Présidente du conseil d'administration
Fondatrice de la Maison Sault-Saint-Louis

Geneviève Chartré

Directrice générale
Maison Sault-Saint-Louis et sa Fondation

Christine Labonté

Directrice générale adjointe - Opérations
Maison Sault-Saint-Louis

Sabrina Ouellet

Directrice des soins infirmiers
Maison Sault-Saint-Louis

Prochains événements

Lundi 16 septembre | 16 h à 18 h

Inauguration officielle

Jeudi 19 septembre | 17 h à 19 h

5 à 7 connexions découvertes
En collaboration avec la Chambre de commerce de Montréal Centre Sud Ouest

Vendredi 20 septembre | 13 h à 19 h

Samedi 21 septembre | 10 h à 16 h
Portes ouvertes au grand public

Mercredi 9 octobre | 18 h

Gala d'ouverture

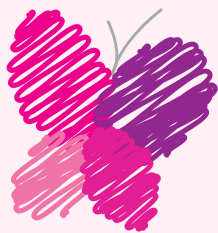

Maison
Sault-Saint-Louis
Soins palliatifs

Maison Sault-Saint-Louis et sa Fondation

8699 boul. LaSalle
Montréal (Québec) H8P 1Z

438 375-7916
maisonsaultsaintlouis.com

